

2016年度会員名簿更新状況

会員名簿維持管理委員長
4期・田中健一

1. 2016年度会員名簿更新件数

更新年月	登録変更者数	備考
2016年4月	6	
2016年5月	9	
2016年6月	2	
2016年7月	753	卒業生追加+変更
2016年8月	22	
2016年9月	127	
2016年10月	408	ほぼInajin返送分
2016年11月	6	
2016年12月	1	
2017年1月	1	
2017年2月		
2017年3月		
合計	1,335	

2. 年次別会員名簿登録数（2016年1月8日現在）

年次	入学年	総数	実数	状態「通常」	HR	備考	捕捉率(通常/総数)
1	1984	536	536	328	AB	各ハウス2クラス	61.2%
2	1985	819	819	522	EFG	各ハウス3クラスに	63.7%
3	1986	1,099	1,099	711	IJKL	各ハウス4クラスに	64.7%
4	1987	1,128	1,128	743	ABCD		65.9%
5	1988	1,148	1,149	741	EFGH		64.5%
6	1989	1,139	1,139	721	IJKL		63.3%
7	1990	1,127	1,127	670	ABCD		59.4%
8	1991	1,090	1,090	685	EFGH		62.8%
9	1992	1,092	1,091	686	IJKL		62.8%
10	1993	1,099	1,098	691	ABCD		62.9%
11	1994	1,058	1,058	660	EFGH		62.4%
12	1995	945	945	616	IJKL	1クラスあたりの生徒数減少	65.2%
13	1996	955	955	638	ABCD		66.8%
14	1997	961	959	648	EFGH		67.4%
15	1998	933	934	637	IJKL		68.3%
16	1999	945	945	655	ABCD		69.3%
17	2000	955	955	682	EFGH	学籍番号が00～に	71.4%
18	2001	953	953	702	IJKL		73.7%
19	2002	964	964	752	ABCD		78.0%
20	2003	773	773	610	EFGH	1ハウスが伊奈学園中学校に	78.9%
21	2004	809	809	643	IJKL		79.5%
22	2005	773	773	640	ABCD	学籍番号が2005～に	82.8%
23	2006	787	787	678	EFGH		86.1%
24	2007	796	797	690	IJKL		86.7%
25	2008	795	795	711	ABCD	提供データに性別の記載	89.4%
26	2009	799	799	746	EFGH		93.4%
27	2010	797	797	746	IJKL		93.6%
28	2011	797	787	751	ABCD		94.2%
29	2012	779	793	765	EFGH		98.2%
30	2013	795	748	744	IJKL		93.6%
	総合計	27,646	27,602	20,212			

総数：学校から連絡のあった人数

実数：データベース上での登録数

通常：現在有効な登録数

2016年度 会員名簿維持管理委員会 収支決算書

会員名簿維持管理委員長 田中健一

1 収入

項目	予算額	決算額	過不足額	備考
同窓会費	240,600	236,473	4,127	
収入合計	240,600	236,473	4,127	

2 支出

項目	予算額	決算額	過不足額	備考
ノートパソコン	120,000	120,938	-938	DELL Inspiron
オフィスソフト	27,000	0	27,000	(MS Office ノートPCに付属)
データベースソフト	36,000	38,500	-2,500	Filemaker Pro 15
外部記憶媒体	46,000	40,452	5,548	SSD-PZN240U3-BK
ウィルス対策ソフト	5,200	8,208	-3,008	ESET パーソナル セキュリティ 3年版
リサイクルトナー	4,000	2,490	1,510	
コピー用紙	2,400	2,125	275	500枚×6冊
住所変換ソフト	0	23,760	-23,760	アドレスチェンジャー2
諸経費	0	785	-785	振込手数料270 送料500
支出合計	240,600	236,473	4,127	

収支差額 1 - 2	0	0	0	
------------	---	---	---	--

伊奈学園同窓会ウェブサイト更新実績 2016/04～2017/03

更新日	更新内容
2016/04/08	第33回伊奈学園総合高校入学式
2016/04/25	いなじんたまりバーのお知らせ
2016/05/13	2016.5.22 いなじんたまりバー ゲストのご紹介
2016/05/14	2016.5.22 大人のいなほ祭実行委員会開催
2016/07/02	2016年度第1回理事会開催のご案内
2016/07/02	2016年度第1回四役会開催のご報告
2016/07/02	第8回先輩と夢を語ろう講師募集のお知らせ
2016/07/03	『大人のいなほ祭』寄付金のご協力をお願い
2016/08/13	平成28年度同窓会定期総会のお知らせ
2016/08/13	第31回いなほ祭のお知らせ
2016/08/13	【20期生対象】ホームカミングパーティー開催のお知らせ
2016/08/17	2016年度第1回理事会開催のご報告
2016/08/17	初かきこみ
2016/08/21	イベント準備色々進行中！
2016/08/24	20期生の皆さんへ！（1987年4月～1988年3月生まれの方）
2016/09/02	明日はいなほ祭！と大人のいなほ祭現場説明会！！
2016/09/03	本日は大人のいなほ祭現場説明会に参加ありがとうございました。
2016/09/05	総会終了いたしました。いなほ祭の様子がJcomさんで放送されるそうです
2016/09/06	大人のいなほ祭実行委員会9月9日夕方18時～です
2016/09/10	大人のいなほ祭当日テニス大会行います！！
2016/09/11	大人のいなほ祭ステージ発表に関してのお願いです。
2016/09/12	大人のいなほ祭 ステージ出演者紹介 その1 Our Generation さん
2016/09/13	大人のいなほ祭 ミニ四駆でタイムアタックに挑戦！！
2016/09/14	同窓会ではTwitterも利用中です！
2016/09/14	大人のいなほ祭 緊急対応について
2016/09/15	大人のいなほ祭 スポーツ経験者必見！？ TeLASさん
2016/09/17	大人のいなほ祭 宮代八宝堂さんおすすめの茶マンとは？
2016/09/17	大人のいなほ祭 RIOからINAへ人力車がやってくる！
2016/09/19	大人のいなほ祭 蓮田市市民農園そばで蔵を改装した落ち着いたお店のカフェmuniさん
2016/09/19	大人のいなほ祭は一般公開イベントです！！お誘いあわせの上ぜひご来場よろしくお願ひします
2016/09/21	伊奈学園総合高等学校体育祭が開催されました。
2016/09/22	大人のいなほ祭 伝説のリーダー一部復活！ 熱い雷舞が繰り広げられます！
2016/09/23	大人のいなほ祭 不思議な実験を間近で体感できます。脳神経のメカニズムに迫る。
2016/09/24	大人のいなほ祭 京都由来の口の中が幸せな和菓子 和菓子処かんだ和彩さん
2016/09/25	大人のいなほ祭 親子で素敵なリースを作りませんか？ soranohana(ソラニハナ)さん
2016/09/27	大人のいなほ祭まであと5日！ 準備進んでいますよ～
2016/09/28	大人のいなほ祭 前日・当日スタッフ募集中です。

2016/09/30	大人のいなほ祭 ちょっとコーヒープレイク 森谷珈琲工房さん
2016/10/01	大人のいなほ祭 いよいよ明日！！
2016/10/02	大人のいなほ祭 10月3日17時よりJCOMさんにて放送されます。
2016/10/02	大人のいなほ祭 準備参加ありがとうございました！当日は楽しんでいきましょう！
2016/10/04	大人のいなほ祭 沢山のご来場ありがとうございます。
2016/10/10	20期生対象 ホームカミングパーティー開催しました！
2017/01/02	本年もよろしくお願いいたします

グーグルアナリティクスWebサイトアクセス統計 その1

伊奈学園総合高校同窓会
ユーザー サマリー

2016/04/01 - 2017/01/06

サマリー

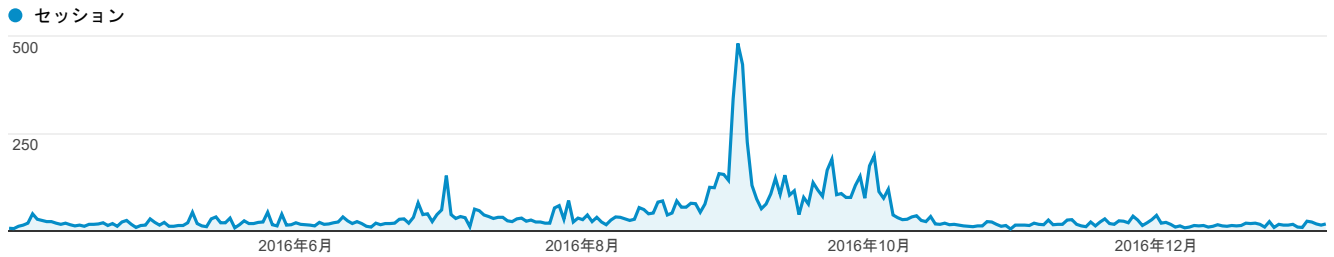

セッション 11,218	ユーザー 7,809	ページビュー数 32,384
ページ/セッション 2.89	平均セッション時間 00:01:36	直帰率 55.60%
新規セッション率 69.09%		

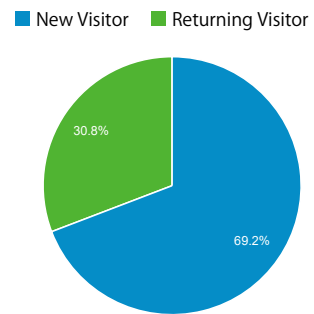

言語	セッション	セッション (%)
1. ja-jp	7,911	70.52%
2. ja	2,379	21.21%
3. (not set)	411	3.66%
4. en-us	220	1.96%
5. Secret.google.com You are invited! Enter only with this ticket URL. Copy it. Vote for Trump!	124	1.11%
6. en	68	0.61%
7. en-gb	25	0.22%
8. fr-fr	10	0.09%
9. c	8	0.07%
10. Vitaly rules google ☆*.°.*.*.(^o^)*.*.*☆ _(ツ)_/ (益益)(益益)(益益)(益益)(益益)(益益)(益益)(益益)(益益)(益益)	8	0.07%

グーグルアナリティクスWebサイトアクセス統計 その2

伊奈学園総合高校同窓会
参照元ソーシャル ネットワーク

2016/04/01 - 2017/01/06

すべてのユーザー
100.00% セッション

ソーシャルメディアからの参照

● ソーシャルメディアからの参照を経由したセッション

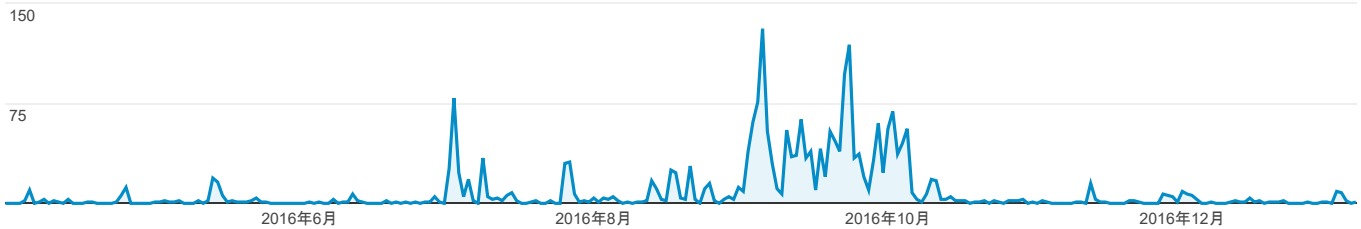

● すべてのセッション

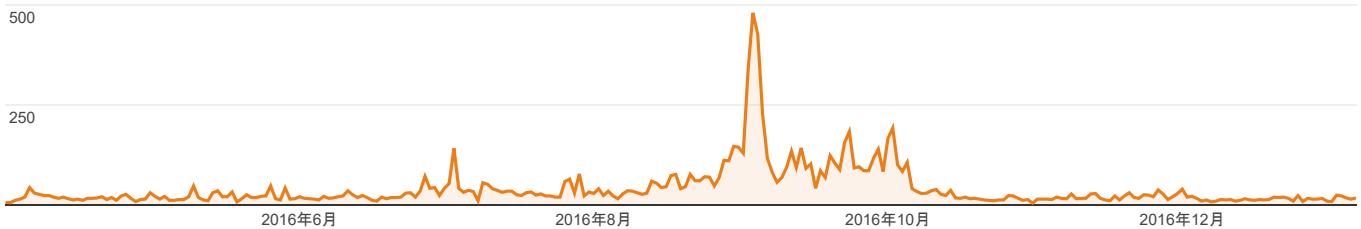

ソーシャル ネットワーク	セッション	ページビュー数	平均セッション時間	ページ/セッション
1. Facebook	2,261 (93.55%)	4,259 (93.13%)	00:00:53	1.88
2. Twitter	86 (3.56%)	156 (3.41%)	00:01:00	1.81
3. reddit	32 (1.32%)	64 (1.40%)	00:05:37	2.00
4. Blogger	22 (0.91%)	22 (0.48%)	00:00:00	1.00
5. mixi	10 (0.41%)	61 (1.33%)	00:05:56	6.10
6. Stack Exchange	5 (0.21%)	10 (0.22%)	00:05:09	2.00
7. Hatena Bookmark	1 (0.04%)	1 (0.02%)	00:00:00	1.00

行: 1 - 7/7

2016年度ウェブサイト維持管理委員会 収支決算書

1 収入

区 分	金 額	備 考	
同窓会費	70,000		
合 計	70,000		

1 支出

区 分	金 額	備 考	
レンタルサーバー	51,841	WebArena SuiteX 月払い	4,320円×12ヵ月
レンタルサーバー	12,960	Xserver x10プラン 12ヵ月契約	1,050円×12ヵ月
合 計	64,801		

収支差額 1 - 2	5,199		
------------	-------	--	--

伊奈学園 20 期ホームカミングパーティー開催報告

平成 29 年 1 月 20 日
ホームカミングパーティー運営委員長
小村方 健

20 期のホームカミングパーティー開催につきまして、次のとおり報告いたします。

実施日	平成 28 年 10 月 1 日 (土)	場 所	東天紅 大宮店	
事業等の名称	伊奈学園 20 期 ホームカミングパーティー			
参加者 名簿	岩本隆治	小辻真緒	黒崎絵美	小島香澄
	川田祐輝	桐敷要	山本良彦	川上あづみ
	柴崎恵	島田菜美子	鈴木麗乃	塚野理恵
	石井恵利	小田部未季	高塚さや	豊丸麻衣子
	仲谷佳純	安永舞	石濱利之	北丸香菜
	山下舞	中村浩介	平野奈月	西澤麻衣
	小柳なつみ	渡邊竜也	加藤孝太	長谷川祥平
	野村明日香	井桁宗明	岡田百代	須田慎希
	都野有美	野口敦子	星千尋	坂本航也
	染谷重孝	中村聡太	岡本芳明	島崎太一
	中村真代	村野仁美	中村早希	山田亜美
	村山雄紀	貝森晴子	内山唯	高取慶子
	幸克也	石川こずえ	金子莉彩	佐川絵里香
	宮川真奈美	神田暁	富田和也	照屋あゆみ
	坪井江里子	宮田麻奈	齋藤勝茂	正樂井健太
	小澤彩佳	上間菜央	上瀧あゆみ	佐藤あゆみ
	小川明子	山田恵利奈	小野礼子	中野みち香
	林紗織	渡辺琴美	上田祥	甘楽陽太
	中川真匡威	高橋ゆりあ	小野田友紀	吉田美和
	菅野めぐみ	福田こずえ	粕谷理央	丸山なおみ
	長澤彩	浅見泰希	石川健介	山田大輔
	遊馬なつみ	柏崎真衣	佐々木仁美	杉下知里
	小宮小百合	山田温子	中村悦子	八舟奈美
	高取牧人			
		小村方健	石川剛	

《 全体写真 添付 》



総括

- ・90人の参加者があり、盛大に行われて良かった。
- ・伊奈学クイズは大いに盛り上がった。
- ・報告書、交通費、発送通知など様式が決まってきた、事務作業の手間は以前より改善されたと思う。
- ・やはりHCP実行委員長は開催する期の卒業生が行うことが、他の実行委員との調整などの観点からベストだと考える。一年ごとに変わっていくことが新たな若手の同窓会担い手を発掘するためにも良いのではないか。

第8回先輩と夢を語ろう活動報告

2016 第2回 理事会 別紙4

2016年 2月 5日
先輩と夢を語ろう実行委員長
24期・濱野 拓也

第8回先輩と夢を語ろうの活動について、次の通り報告いたします。

実施日	平成28年11月20日 (木)	場 所	伊奈学園総合高等学校	
事業等の名称	第8回先輩と夢を語ろう			
講師名簿	村山 正宜	綿貫 亮	佐野 大輔	島田 敬久
	増田 智光	金子 晃彦	加藤 歩	大道 加奈子
	根岸 健一	千葉 克規	青木 かおり	西田 敬
	阿邊山 貴雄	田中 喬佑		
スタッフ名簿	村松 猛	石川 剛	鈴木 良子	山本 良彦
	城口 敦弘	濱野 拓也		
<p>11月20日15時～生徒保護者含め102名の参加者のもと第8回先輩と夢を語ろうを開催いたしました。</p> <p>第一部では、生徒全員に講師14名の方が1人3分ずつ話していただく形をとり、第二部では第一部で興味を持った分野に分かれ分科会といった名称をつけて、分科会ごとに生徒に移動してもらい、それぞれのスタンスで話をさせていただきました。</p> <p>反省点として、以下の点が挙げられます。</p> <ul style="list-style-type: none"> ・ 				

2017年3月xx日
伊奈学園同窓会
年次活動推進委員会

歓迎

ようこそ！伊奈学園同窓会へ

31期生の理事の皆様、卒業おめでとうございます。この度は同窓会の理事を引き受けていただきありがとうございます。

早速ですが、以下のとおり新任の理事の方を歓迎し、同窓会活動を説明する会を開催しますので、奮ってご参加下さい。

日 時：右記の候補から選択

3/20(祝)11:00～	3/25(土)11:00～	3/26(日)11:00～
---------------	---------------	---------------

(2時間程度)

場 所：(予定)コバトン食堂(埼玉県県民活動総合センター1階)

参加費：無料

テーマ：同窓会の活動内容の説明と、先輩理事との親睦を図る

※参加者には、以下の特典があります！

特典その1：名刺プレゼント

同窓会理事に就任していただいたので、同窓会「理事」の肩書の名刺を配付します。HRの集まりなどで同窓会活動をアピールする際に活用してください。

※携帯電話番号、メールアドレスを記載したい方はお申し出下さい。

特典その2：先輩たちの足跡を辿る！Inajin バックナンバー

学校で配付されたInajinはもう目を通しましたか？

同窓会Websiteには20号からのバックナンバーが掲載されていますが、歓迎会では同窓会で保存しているバックナンバーをお持ちしますので、ぜひ現物を見てみて下さい。



高 伊奈学園総合高等学校同窓会
Inagakuen Alumni Association

理事 伊奈 太郎
tarō
mobile : 090-1234-5678

〒382-0813
埼玉県北足立郡伊奈町学園 4-1-1 (学校)
TEL 048-728-2510 FAX 048-729-1003
taro-ina@xxxx.ne.jp



Inajin vol. 37
2015

同窓会30周年イベント本格始動

湘南ベルマーレの躍動指揮登場！

平塚のピッチを駆けめぐる伊奈学スピリッツ

母校からのお知らせなど情報満載

以上

「伊奈学園同窓会創立30周年記念事業」収支決算書

別紙 7

伊奈学園同窓会創立30周年記念実行委員会

1 収入

区 分	予算額	決算額	予-決	備 考	
同窓会費	1,250,000	993,903	256,097		
協賛金	100,000	281,426	-181,426		ウェブサイト参照
収入合計	1,350,000	1,275,329	74,671		

2 支出

経 費 区 分	予算額	決算額	予-決	備 考	
会場費	400,000	385,240	14,760	小ホール他利用料	領収証-001・明細-001
				アンケート集計会場費2,000円	領収証-011
				説明会会場費①2,000円+②2,700円=4,700円	領収証-012
レンタル料	252,948	312,302	-59,354	備品レンタル代=7,800円	領収証-001・明細-001
				スタッフ代=5,000円	領収証-001・明細-001
				小ホール人件費=60,480円	領収証-002・明細-002
				テント&椅子=111,348円	領収証-002・明細-002
				人力車=126,600円+振込手数料(642円+432円)	領収証-002・明細-002
運営費	80,000	80,000	0	総合司会者=50,000円+アシスタント=30,000円	領収証-003
アトラクション費	250,000	250,000	0	出演者50,000×5組=250,000円	領収証-004
印刷費	90,000	50,000	40,000	チラシ代@2×10,000部=20,000円	領収証-005
				パンフレット@7.5×4,000部=30,000円	領収証-005
警備委託費	77,760	77,760	77,760	開場警備費=77,760円(4名)	領収証-006
役務費	68,180	59,050	9,130	来場者用=40,500円+スタッフ用=18,550円	領収証-007
諸経費・予備費	131,112	60,977	70,135	一般廃棄物収集運搬処理費=3,240円	領収証-008
				来賓用コサージュ@1,000円×9個=9,000円	領収証-008
				来賓用お土産@2,000円×9式=18,000円	領収証-008
				来賓+「先輩と夢」講師駐車券=4,000	領収証-009
				来賓招待状用紙・封筒等=4,475円	領収証-009
				来賓招待状切手代(返信用含む)=2,016円	領収証-009
				設営備品(配線養生・テーブル類)=10,247円	領収証-010
				ポリ袋・スタッフ用お茶、水=4,087円	領収証-010
				来賓礼状用紙・封筒・当日用文具=2,154円	領収証-010
				プレスパス腕章@108×20個=2,160円	領収証-011
				小ホール動画用DVD代=1,598円	領収証-011
合 計	1,350,000	1,275,329	74,671		

収支差額 1 - 2	0	0	0		
------------	---	---	---	--	--

※ 協賛金リスト・領収証・明細については「伊奈学園同窓会」ウェブサイト参照 <http://www.ina-doso.net>

伊奈学園同窓会創立30周年記念事業実行委員会組織図 (最終 Ver.)

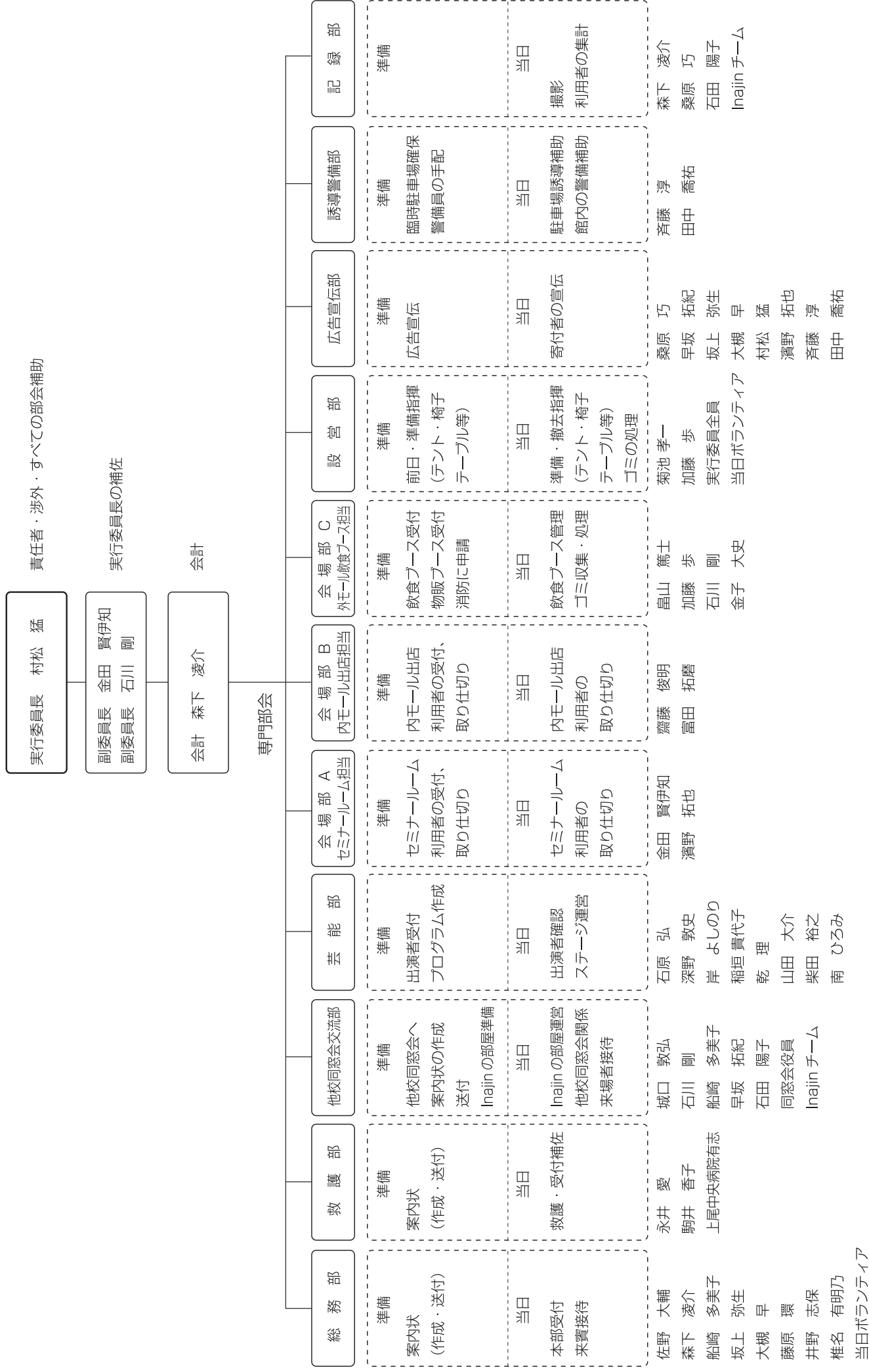

2017年度予算（総会にて承認済み）

自 2017年 4月 1日
至 2018年 3月31日

(単位：円)

科目	予算額	備考
I 収入の部		
1. 会 費 ・ 入 会 金 収 入	4,000,000	入会金5,000円×31期約800名+利息
2. 会 報 誌 広 告 料 収 入	70,000	広告料10,000円×5件、5,000円×4件
3. そ の 他 収 入	5,000	寄付金、預金利息
4. 会 報 誌 継 続 購 読 料 繰 入 収 入	509,627	継続購読料繰入6,000円×105名+振込手数料
当期収入合計 (A)	4,584,627	
II 支出の部		
1. 運 営 費		
会 議 費	100,000	会場費、会議飲み物代、案内送付費等
庶 務 費	100,000	決算書作成費、振込手数料、残高証明書料、他
交 通 費	50,000	会議交通費、他
ウ ェ ブ サ イ ト 維 持 管 理 費	70,000	レンタルサーバ代
慶 弔 費	450,000	卒業時記念品、他
備 品 費	50,000	ノートPC、SSD、ソフト、トナー、用紙代、他
物 品 保 管 費	10,000	備品、他保管費
小 計	830,000	
2. 事 業 費		
会 報 誌 制 作 費	775,000	Inajin vol.39 制作運営経費
会 報 誌 等 印 刷 費	750,000	Inajin vol.39、未来へのはがき1,000部印刷費
会 報 誌 通 信 費	1,730,000	Inajin vol.39 メール便約23,000部、発送準備
い な じ ん 交 流 会 事 業 費	90,000	いなじん交流会×2回
H C P 事 業 費	450,000	会議費及びスタッフの参加費等
記 念 事 業 費	200,000	「先輩と夢を語ろう」講師他懇親会費
年 次 活 動 支 援 事 業 費	60,000	理事説明会懇親会費、名刺代、スタッフ交通費
部 活 動 支 援 事 業 費	300,000	全国大会出場部活への支援
会 報 誌 継 続 購 読 返 金 (過 年 度 分)	489,627	会報誌継続購読料返金6,000円×105名
会 報 誌 継 続 購 読 返 金 振 込 手 数 料	20,000	振込手数料 (会報誌継続購読料返金)
小 計	4,864,627	
3. 予 備 費	0	
当期支出合計 (B)	5,694,627	
当期収支差額 (A) - (B)	▲ 1,110,000	
前期繰越収支差額	0	
次期繰越収支差額	▲ 1,110,000	

2016年度収支状況

平成29年1月6日現在

埼玉県立伊奈学園総合高等学校同窓会

(単位：円)

科目	予算額	1/6時点	過不足額	備考
I 収入の部				
1. 会 費 ・ 入 会 金 収 入	4,000,000	3,987,977	12,023	入会金5,000円×30期795名+利息
2. 会 報 誌 広 告 料 収 入	70,000	75,000	▲ 5,000	広告料10,000円×6件、5,000円×8件
3. そ の 他 収 入	5,000	29	4,971	預金利息
4. 会 報 誌 継 続 購 読 料 繰 入 収 入	509,627	0	509,627	継続購読料繰入
当期収入合計 (A)	4,584,627	4,063,006	521,621	
II 支出の部				
1. 運 営 費				
会 議 費	100,000		100,000	会場費、会議飲み物代等
庶 務 費	100,000	3,240	96,760	決算書作成費、振込手数料、残高証明書料
交 通 費	50,000		50,000	会議交通費、他
ウ ェ ブ サ イ ト 維 持 管 理 費	70,000	51,841	18,159	レンタルサーバ代
慶 弔 費	450,000	448,297	1,703	卒業時記念品、他
備 品 費	260,000		260,000	ノートPC、SSD、ソフト、トナー、用紙代、他
物 品 保 管 費	10,000		10,000	備品、他保管費
小 計	1,040,000	503,378	536,622	
2. 事 業 費				
会 報 誌 制 作 費	775,000	675,000	100,000	Inajin vol. 38 制作運営経費
会 報 誌 等 印 刷 費	710,000	637,200	72,800	Inajin vol. 38、未来へのはがき印刷費
会 報 誌 通 信 費	1,700,000	1,657,772	42,228	Inajin vol. 38 郵送代
い な じ ん 交 流 会 事 業 費	90,000		90,000	いなじん交流会 会場費
H C P 事 業 費	450,000	130,000	320,000	会議費、スタッフ参加費、案内郵送費、会場費
記 念 事 業 費	200,000		200,000	「夢を語ろう」講師謝礼、備品費、案内印刷費
年 次 活 動 支 援 事 業 費	60,000		60,000	理事説明会懇親会費、名刺代、スタッフ交通費
部 活 動 支 援 事 業 費	300,000		300,000	全国大会出場部活への支援
同 窓 会 30 周 年 記 念 事 業 費	1,250,000	1,250,000	0	県民活動センター利用料等
会 報 誌 継 続 購 読 返 金 (過 年 度 分)	489,627		489,627	会報誌継続購読料返金6,000円×105名
会 報 誌 継 続 購 読 返 金 振 込 手 数 料	20,000		20,000	振込手数料 (会報誌継続購読料返金)
小 計	6,044,627	4,349,972	1,694,655	
3. 予 備 費	2,091,797			
当期支出合計 (B)	9,176,424	4,853,350	2,231,277	
当期収支差額 (A) - (B)	▲ 4,591,797	▲ 790,344	▲ 1,709,656	
前期繰越収支差額	4,591,797		4,591,797	
次期繰越収支差額	0		2,882,141	

2018年度予算計画（案）

自 2018年 4月 1日
至 2019年 3月31日

（単位：円）

科目	予算額	備考
I 収入の部		
1. 会 費 ・ 入 会 金 収 入	4,000,000	入会金5,000円×32期約800名+利息
2. 会 報 誌 広 告 料 収 入	70,000	広告料10,000円×5件、5,000円×4件
3. そ の 他 収 入	5,000	寄付金、預金利息
4. 会 報 誌 継 続 購 読 料 繰 入 収 入	509,627	継続購読料繰入6,000円×105名+振込手数料
当期収入合計（A）	4,584,627	
II 支出の部		
1. 運 営 費		
会 議 費	100,000	会場費、会議飲み物代、案内送付費等
庶 務 費	100,000	決算書作成費、振込手数料、残高証明書料、他
交 通 費	50,000	会議交通費、他
ウ ェ ブ サ イ ト 維 持 管 理 費	70,000	レンタルサーバ代
慶 弔 費	450,000	卒業時記念品、他
備 品 費	50,000	トナー、用紙代、他
物 品 保 管 費	10,000	備品、他保管費
小 計	830,000	
2. 事 業 費		
会 報 誌 制 作 費	775,000	Inajin vol.40 制作運営経費
会 報 誌 等 印 刷 費	750,000	Inajin vol.40 未来へのはがき1,000部印刷費
会 報 誌 通 信 費	1,730,000	Inajin vol140 メール便約24,000部、発送準備
い な じ ん 交 流 会 事 業 費	90,000	いなじん交流会×2回
H C P 事 業 費	450,000	会議費及びスタッフの参加費等
記 念 事 業 費	200,000	「先輩と夢を語ろう」講師他懇親会費
年 次 活 動 支 援 事 業 費	60,000	理事説明会懇親会費、名刺代、スタッフ交通費
部 活 動 支 援 事 業 費	300,000	全国大会出場部活への支援
会 報 誌 継 続 購 読 返 金（過 年 度 分）	489,627	会報誌継続購読料返金6,000円×105名
会 報 誌 継 続 購 読 返 金 振 込 手 数 料	20,000	振込手数料（会報誌継続購読料返金）
小 計	4,864,627	
3. 予 備 費	0	
当期支出合計（B）	5,694,627	
当期収支差額（A）－（B）	▲ 1,110,000	
前期繰越収支差額	0	
次期繰越収支差額	▲ 1,110,000	